COMMUNE DE SAINT-LEU-D'ESSERENT
Rue du Dernier Bourguignon
PLAN DE CESSION DU DOMAINE PUBLIC
Bornage effectué le 03 Septembre 2026

Echelle : 1/200 Dossier : 26136 Etabli le 18/09/2026

Envoyé en préfecture le 16/10/2026
Reçu en préfecture le 16/10/2026
Publié le 19/10/2026
ID : 060-216005777-20261013-DEL20261008-DE

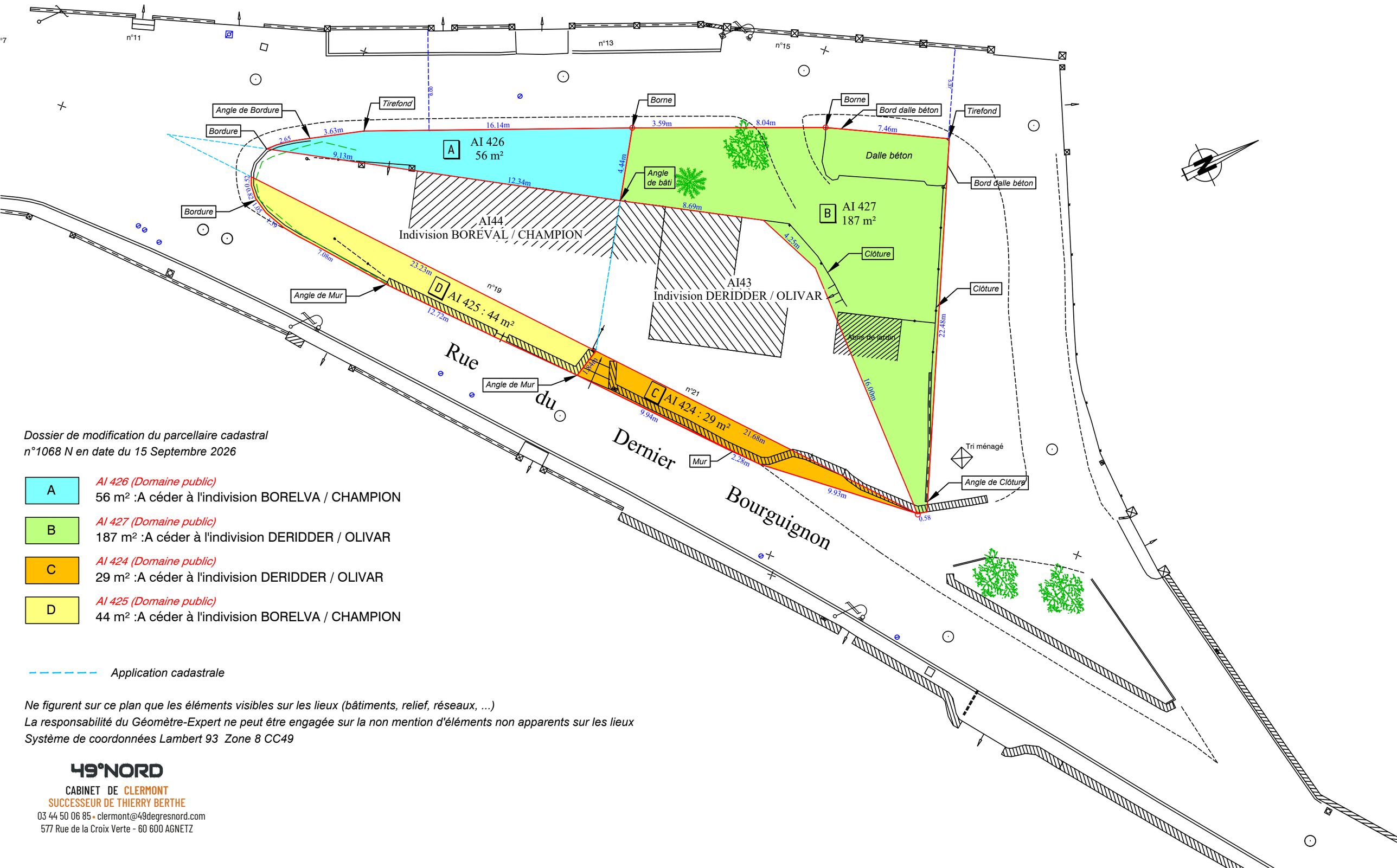

Dossier de modification du parcellaire cadastral n°1068 N en date du 15 Septembre 2026

A	*AI 426 (Domaine public)* 56 m² :A céder à l'indivision BORELVA / CHAMPION
B	*AI 427 (Domaine public)* 187 m² :A céder à l'indivision DERIDDER / OLIVAR
C	*AI 424 (Domaine public)* 29 m² :A céder à l'indivision DERIDDER / OLIVAR
D	*AI 425 (Domaine public)* 44 m² :A céder à l'indivision BORELVA / CHAMPION

Application cadastrale

Ne figurent sur ce plan que les éléments visibles sur les lieux (bâtiments, relief, réseaux, ...)
La responsabilité du Géomètre-Expert ne peut être engagée sur la non mention d'éléments non apparents sur les lieux
Système de coordonnées Lambert 93 Zone 8 CC49

49°NORD
CABINET DE CLERMONT
SUCCESSEUR DE THIERRY BERTHE
03 44 50 06 85 • clermont@49degresnord.com
577 Rue de la Croix Verte - 60 600 AGNETZ