Envoyé en préfecture le 16/10/2026
Reçu en préfecture le 16/10/2026
Publié le 19/10/2026
ID : 060-216005777-20261013-DEL20261007-DE

SAINT-LEU-D'ESSERENT
PROJET DE DIVISION

Dossier : 26302
(Aout 2026)

Propriété de la Commune de SAINT-LEU-D'ESSERENT

Section AC n° 479-1036-1416 pour 38 a89 ca

Lieudit : Les Petites Iles

Echelle : 1/400

REPARTITION

A	2418 m²	La Capitainerie	*AC n° 1416 pour 24a 14ca*
B	103 m²	A céder à M. KOZELKO Rémy et Mme ROGER Délphine	*AO n° 1036p*
C	21 m²	A céder à l'acquéreur de la Capitainerie	*AO n° 1036p*
D	935 m²	A céder	*AC n° 1036p*
E	412 m²	A céder	*AC 479*
Total	3889m²		

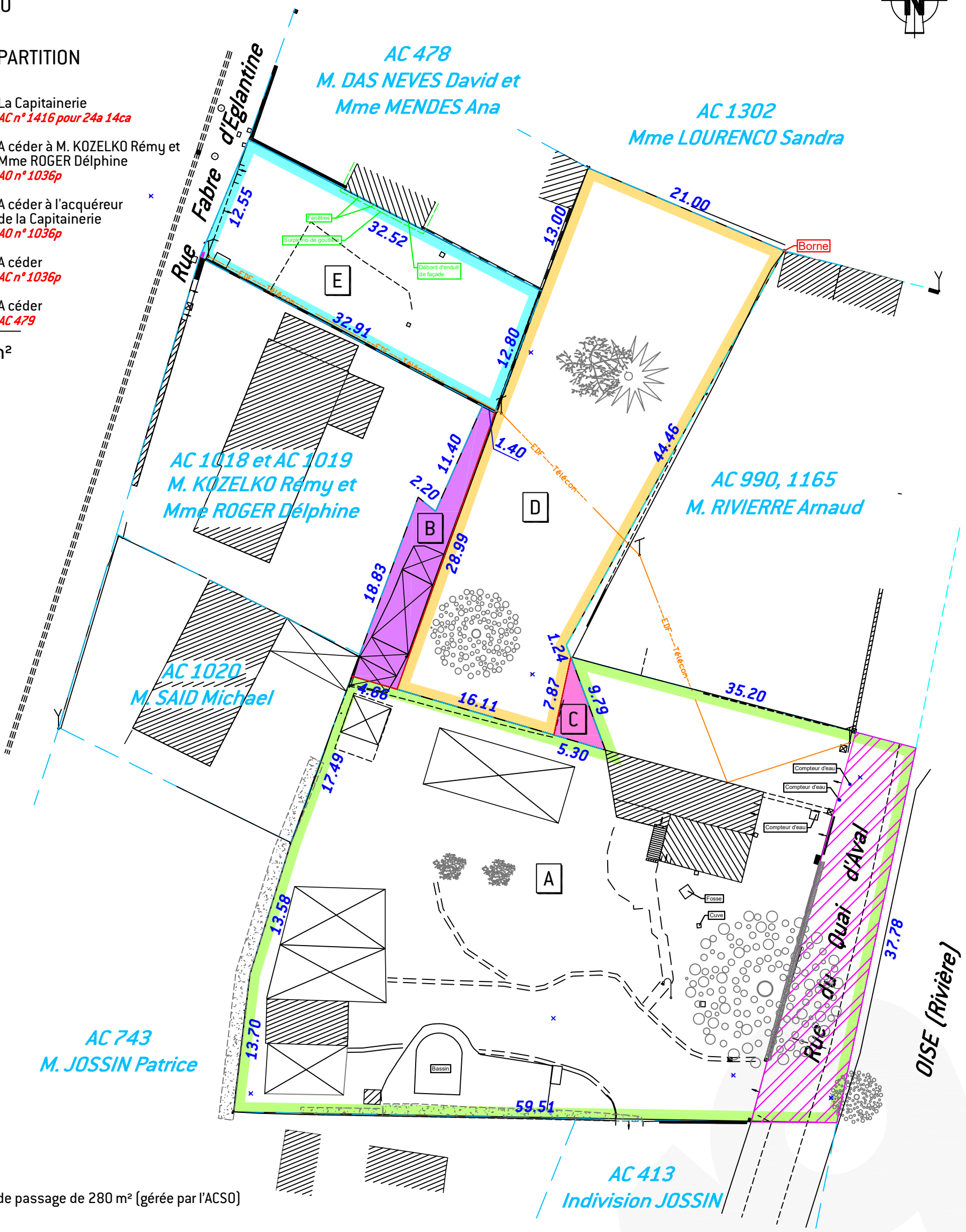

Servitude de passage de 280 m² (gérée par l'ACSO)

Les limites et superficies seront certifiées après bornage contradictoire et l'obtention d'un arrêté d'alignement
Ne figurent sur ce plan que les éléments visibles sur les lieux (bâtiments, relief, réseaux, ...)
La responsabilité du Géomètre-Expert ne peut être engagée sur la non mention d'éléments non apparents sur les lieux
Système de coordonnées Lambert 93 Zone 8 CC49

DOSSIER : 26363

Septembre 2026

49°NORD
CABINET DE CLERMONT
SUCCESSEUR DE THIERRY BERTHE
T. 03 44 50 06 85 • clermont@49degresnord.com
577 Rue de la Croix Verte - 60 600 AGNETZ